

# 共済だより

No. 202  
1 2023  
月1日

編集発行 一般財団法人 室蘭市勤労者共済センター 業務時間:AM8:45~PM5:15

〒050-0083 室蘭市東町4丁目29番1号 室蘭市中小企業センター3階  
TEL 0143-42-3670 FAX 0143-42-3715  
ホームページ <http://www.murokyosai.or.jp>



製 作 (株)文成堂 富士印刷 室蘭市山手町2丁目7番31号

(一社)全福センター加盟

## CONTENTS

新年ご挨拶	1	全福センターからのご案内	5
新規加入、会員状況	2	2022年のプレゼント・うまいもの	
パックツアー募集(栗林トラベル・サポート)	3	お取り寄せ大抽選会とも大好評!	6
中退共制度のご案内	4	2023新春プレゼント	7
会員募集キャンペーン	4	ライフサポート倶楽部のご案内	8

~~ 「共済だより」は家族みんなで活用しましょう!! ~~



## 謹んで新年のご挨拶を申し上げます。



会員並びにご家族の皆様には、輝かしい新春を健やかに迎えのことに心よりお喜び申し上げます。新型コロナウイルスが発生してから3年目の今年は、緊急事態宣言やまん延防止こそ出まensendしたが、依然として日常生活に強い影響を与えております。感染防止の3つの約束である「手洗い」「マスクの着用」「ソーシャルディスタンス」を行っているにもかかわらず依然として強い感染力を持って第8波を迎えております。

日本中が自粛ムードの中、11月2日に中国料理マナーを実施した所49名の参加がありました。いろいろ問題がありましたが、事務局としてホテルの協力のもと実施しました。ワクチン接種も4~5回を数え、免疫力アップを図り、治療薬も出てきましたので、イベントの実施を段々戻していく考えであります。

勤労者共済センターは新型コロナウイルスの影響でイベントなどの実施自粛が続き、全国規模で退会・脱会が増えている傾向にあります。しかし、こんな中でこそ会員の士気向上のため各種の新規事業を展開し、会員減少に少しでも歯止めをかける努力をしているところでございます。

本年も、より一層福利厚生事業の充実を図り、会員とご家族の皆様への支えとなるよう職員一同全力で取り組んでまいりますので、皆様のご支援、ご協力を賜りますようお願い申し上げます。

年頭にあたり、皆様のご多幸と各事業所の益々の発展を心から祈念しまして新年のご挨拶といたします。

令和5年元旦

- |            |          |           |           |
|------------|----------|-----------|-----------|
| 理事長 沼田 勇也  | 理事 榎引 秀明 | 評議員 徳永 賢二 | 評議員 谷澤 康夫 |
| 副理事長 高橋 定良 | 理事 関川 純人 | 評議員 齊藤 崇  | 評議員 田辺 竜一 |
| 副理事長 大崎 幸穂 | 理事 中村 彰宏 | 評議員 日浅 健  | 評議員 佐藤 綾子 |
| 専務理事 松原 昭夫 |          | 評議員 中南 仁  |           |
| 理事 田村 伸雄   | 監事 駒井 桂伺 | 評議員 青野 貴浩 |           |
| 理事 芝垣 美男   | 監事 加賀屋伴子 | 評議員 脇坂 紀一 | 事務局職員一同   |

※役員就任順に掲載しております。



(一財)室蘭市勤労者共済センターはFMびゅ〜を応援しています!

# INFORMATION

## お知らせコーナー

(一財) 室蘭市勤労者共済センターホームページアドレス URL : <http://www.murokyosai.or.jp>

### 会費の口座振替日のお知らせ

年月	年月日
5年 1月	5年 1月16日
2月	2月13日

1・2月分の会費振替日は上記のとおりです。  
振替日まで預金残高のご確認をお願いします。  
会費が未納ですと給付金や各種サービスを受けることができなくなる場合があります。

※口座振替日は毎月12日、但し1月と5月は14日

※振替日が金融機関の休業日(土・日・祝)のときは翌営業日。

### 新規加入事業所

プチサロン Meuse 日の出町1-24-16 ☎080-5592-3645  
株式会社オリエンタルライフ 中島本町3-11-5-905 ☎47-0199  
株式会社オリエンタル産業 登別市新生町3-15-6 ☎86-2200  
株式会社オリエンタル建機 登別市新生町3-15-6 ☎86-1888

### 会員状況

令和4年12月1日現在

事業所数 602社 会員数 4,387人

退職などにより退会予定者がいらっしゃる場合は異動届を退会月内(その月の月末が休日の場合は前業務日まで)に必ず提出してください。(電話でのお届けも受付いたします。)

### 事務局からのお願い

- 慶弔給付金の請求期間は給付事由が発生した日から3年以内です。
  - 高速バス券(札幌⇄室蘭・大谷地⇄室蘭・新千歳空港⇄室蘭)は共済センター事務局で販売しておりますが、これらの利用資格は「**会員及び同居家族**」のみです!  
購入される際は窓口で必ず**会員証を提示**してお買い求めください。
- ※バス券の払戻や交換等は、原則として受け付けませんのでご了承ください。

### 加入事業所範囲 加入事業所範囲は **室蘭地域** (室蘭市・登別市・伊達市) です!

- ★室蘭地域の中小企業の事業主と従業員(パートタイム従業員含む)であればすべての方が加入できます!!
- ※登別市・伊達市でお知り合いの事業所がございましたら是非ご紹介ください!!

未加入事業所の加入  
促進にご協力下さい。

- お知り合いの未加入事業所をご紹介ください。
- 共済センター事務局(☎42-3670)へご連絡くだされば、担当者が訪問し、ご説明のうえ加入手続きをさせていただきます。
- ご紹介いただきました事業所が3ヶ月以内にご加入された場合、その事業所の加入人数により [2人~10人で**5,000円**、11人~40人で**10,000円**、41人以上で**15,000円**] の謝礼品を紹介者に進呈いたします。

### 「映画ご優待券」の取り扱いについて

- スガイディノス映画ご鑑賞券の販売は終了しました。
- 映画ご鑑賞券に替わり「**ご優待券**」をご希望の会員に配布いたします。映画館(ディノスシネマス室蘭)でご優待券を提出し、料金をお支払いください。

映画ご優待券

- ・映画1作品**1,200円**(税込)にてご鑑賞いただけます。
- ・ディノスシネマス室蘭限定でご利用いただけます。
- ・3D作品は別途300円にてご利用できます。
- ・本券1枚につき、5名様まで有効です。
- ・子供のご優待券はございません。

※現在取り扱っている券の有効期間は1月31日です。

# パックツアー募集 (栗林トラベル・サポート)

**申込方法** 「栗林トラベル・サポート」(中島町2丁目24番1号 栗林中島ビル2F ☎41-0077)へ予約した後、共済センター(☎42-3670)へお申し込みください。「利用助成証」をお送りいたしますので、栗林トラベル・サポートで料金支払い等の手続きをしてください。なお、助成受付は2/28(ホテル限定)・1/20(支笏湖氷濤まつり)までに限ります。

## 特別企画 栗林トラベル・サポート SEVEN TOUR ホテル限定宿泊プラン

※新型コロナウイルス影響等により、内容が変更となる場合がございます。

- ～ご利用条件～
- 2名様以上1室利用
  - 1泊2食付諸税、サービス料込
  - 3月31日まで

●募集人員 / 各ホテル合計で50名  
(定員になり次第締め切ります。)

**利用資格** **会員及び同居家族**  
※同居家族の助成は、会員と一緒に利用する場合に該当いたします。同居家族だけでご利用の場合は、助成の対象になりません。

**助成受付締切** 2月28日までに限ります!

★助成は1会員5名まで★ ※助成申込は掲載月号1回に限りです。 ※1会員最大年間10名まで

祝いの宿 登別グランドホテル				
宿泊日	4～5名1室(和室)	3名1室(和室)	2名1室(和室)	スタンダードツイン2名1室(洋室)
1月10日～3月31日	11,300円	12,300円	14,800円	13,300円
1月14日・21～2月3・18・25日	13,300円	14,300円	17,300円	15,300円
3月土曜日、3月20日	14,300円	15,300円	18,800円	16,300円

●添寝幼児入館料: 2,200円 2歳～未就学(布団食事無) ※ホテルフロントにてお支払ください。  
●夕・朝食: バイクン グランドツイン 2名1室(洋室)はスタンダードツインより1,500円UP

特典: 館内利用券お一人様につき550円付

ホテルゆもと登別(和室スタンダード)			
宿泊日	4名以上1室	3名1室	2名1室
1月10日～3月31日	10,100円	10,600円	11,100円
土曜日、2月10・22日、3月20日	12,300円	12,800円	13,300円

●添寝幼児入館料: 1,650円 0歳～2歳(布団食事無) ※ホテルフロントにてお支払ください。  
●夕食: お部屋(ゆもと膳) 朝食: レストラン(和洋バイクン)  
※設定除外日: 1/17～19、2/16  
夕食ランクアップ追加代金(お一人様): 笑福御膳 4,900円

登別万世閣(和室) 全館禁煙			
宿泊日	4～5名1室	3名1室	2名1室
1月10日～3月31日	8,550円	9,100円	9,650円
土曜日、2月10日	11,300円	11,850円	12,400円
1月21日	14,600円	15,150円	15,700円

●添寝幼児入館料: 1,100円 0歳～2歳(布団食事無) ※ホテルフロントにてお支払ください。  
●夕・朝食: バイクン 特典: お一人様1本 ミネラルウォーター付

第一涌本館(西館和室) 全館禁煙				
宿泊日	5名1室	4名1室	3名1室	2名1室
1月10日～3月31日	11,850円	12,400円	13,500円	14,600円
土曜日、2月22日、3月20日	15,150円	15,700円	16,800円	17,900円
2月10・11日、3月18・19日	17,350円	17,900円	19,000円	20,100円

●添寝幼児入館料: 3,850円 3歳～未就学(布団無食事付) ※ホテルフロントにてお支払ください。  
●夕・朝食: バイクン ※バイクンの対応を中止する場合がございますので予めご了承ください。

洞爺湖万世閣 ホテルレイクサイドテラス 全館禁煙		
宿泊日	4～5名1室	2～3名1室
1月10日～3月31日	9,650円	10,750円
土曜日	10,750円	11,850円

●添寝幼児入館料: 1,100円 0歳～2歳(布団食事無) ※ホテルフロントにてお支払ください。  
●夕・朝食: バイクン ※館・お部屋タイプの指定はできません。

特典: 1部屋に1個 温泉まんじゅう付  
●子供料金等については栗林トラベル・サポートへお問い合わせください。  
※掲載料金はお一人様ご利用料金です。

掲載料金より一律 **2,000円** 助成いたします。  
※但し、幼児代金については助成の対象外となります。

※料金詳細につきましては、栗林トラベル・サポートへお問い合わせください。

## 2023 千歳・支笏湖氷濤まつりと 海の駅ぷらっとみなと市場

- 募集人員 / 10名 (定員になり次第締め切ります。) 最少催行人員: 25名
- 食 事 / 昼1回 ●運行バス会社 / 道南バス
- お一人様ご旅行代金

一般料金	共済助成	HOKKAIDO LOVE!割	お支払い実額
9,800円	4,800円	1,000円	4,000円

HOKKAIDO LOVE!割 適用条件: 本人・居住地確認(原本)の提示  
・ワクチン3回目接種済の方又は陰性証明提示

ほっかいどう応援クーポン  
1,000円 付きます。

出発日: 2月19日(日)

栗林トラベル・サポート SEVEN TOUR  
●添乗員同行 ●室蘭・登別発着

**利用資格** **会員及び同居家族**  
※同居家族の助成は、会員と一緒に利用する場合に該当いたします。同居家族だけでご利用の場合は、助成の対象になりません。

**助成受付締切** 1月20日(金)まで

- バスの乗降場所は弊社指定の10ヵ所からお選び下さい。
- ご希望の方はパンフレットをご請求下さい。

日次	月日(曜日)	行 程	●入場観光 ○下車観光 バス	食 事
1	2月19日(日)	室蘭駅前広場バス停 —— <各乗降場所> —— 登別バス停 —— <高速利用> —— 室蘭駅前広場バス停 (17:00頃)	●支笏湖氷濤まつり (9:30)	朝× 昼○ 夕×
		○海の駅ぷらっとみなと市場(昼食各自:1,500円のお食事券付・お買物)	○マザーズプラス(お買物)	

\*上記スケジュールは予定時刻となります。道路状況等の理由により変更となる場合がございますので予めご了承ください。

★上記コースの他、「支笏湖氷濤まつり+支笏湖丸駒温泉旅館(昼食・入浴)」のコースもございます。  
出発日: 2月4日(土) 旅行代金12,200円 → 共済助成・HOKKAIDO LOVE!割 → お支払い実額6,000円 ほっかいどう応援クーポン1,000円付きます。

★上記以外にも下記ツアーがございます!詳細は栗林トラベル・サポート(☎41-0077)へお問い合わせください。★

- 3/5(日) 「大倉山ジャンプ大会観戦とランチ」 ★左記ツアーにつきましては 4,800円 助成いたします! ★

# 中退共制度のご案内

60年で加入企業**110万社**以上の実績！

退職金は、国がサポートする **中退共制度** をご活用ください。

国の退職金制度

**安心**

国から掛金の助成を受けられます

外部積立型だから

**簡単**

従業員ごとの納付状況や退職金試算額をお知らせします

掛金は全額非課税だから

**有利**

節税に加え、手数料もかかりません



事業主と生計を一にする同居の親族のみを雇用する事業所の従業員も、一定の要件を満たしていれば加入できます。

詳しくは ▶ [中退共](#) [検索](#)

独立行政法人 勤労者退職金共済機構  
中小企業退職金共済事業本部

ちゅうたいきょう  
略称：中退共

〒170-8055 東京都豊島区東池袋1-24-1  
TEL 03-6907-1234 FAX 03-5955-8211

## 会員募集キャンペーン!!

キャンペーン  
期 間

令和5年

1月~3月

★皆様のお知り合いの事業所・お店をご紹介ください!!

キャンペーン期間中にご紹介いただいた事業所が入会されますと、入会人数に応じ謝礼品を紹介者に進呈いたします！さらに、キャンペーン期間中だけ、入会した事業所・お店にも新規加入謝礼品を進呈いたします！

入会人数	2人~10人	5,000円	11人~20人	10,000円	21人~30人	15,000円
	31人~40人	20,000円	41人以上	25,000円		

・紹介者へ上記金額相当分の謝礼品（商品券等）を進呈いたします。

●紹介カードに必要事項をご記入のうえ、事務局までFAXまたは郵送してください。

〒050-0083 室蘭市東町4丁目29番1号 室蘭市中小企業センター3F  
(一財)室蘭市勤労者共済センター FAX 42-3715 お問合せ TEL 42-3670

※ご紹介いただければ事務局職員がご都合に合わせて直接入会の説明に伺います。

### 紹介カード

ご紹介者

事業所名	☎	名 前
------	---	-----

次の事業所を紹介します。

事業所名	従業員数 約 人	担当者名	(役職 )
住 所	〒	電 話	☎

# 全福センターからのご案内

(一社)全国中小企業勤労者福祉サービスセンター(略称:全福センター)会員の皆さまへ  
ご自身・ご家族の安心をサポート!新商品投入で益々充実しました 2023年度版

## 全福ネット入院あんしん保険

〈団体契約ならではのメリット〉保険料が割安

約28%の割引(※)が適用されます。

※団体割引20%損害率による割引10%



団体保険契約期間2023年6月1日午後4時~2024年6月1日午後4時まで

介護補償に新商品を投入しました!

### 「認知症アシスト付年金払い介護補償」

- ・要介護状態が継続する限り最大10年にわたって毎年定額の保険金をお支払いします。
- ・要介護3以上の認定を受けたとき以降の保険料は不要です。

以降の保険料負担は不要

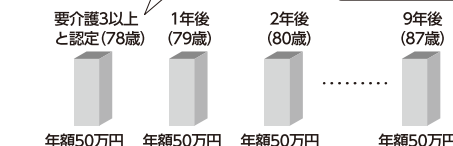

途中で亡くなられた場合、その時点で保険金支払いは終了  
年額50万円 年額50万円 年額50万円 ..... 年額50万円  
保険金額: 年額50万円(100万円、30万円のタイプもあります)  
てん補期間: 10年(途中で亡くなられた場合、保険金のお支払いは終了します。)

### 〈介護補償〉

【年金払】NEW 加入対象年齢: 満40歳~満79歳。更新の場合は満84歳以下(2023年6月1日時点の満年齢)

例 KN2タイプ	保険料	60歳(男性)の例	年間保険料 “2,700円”
	補償内容	年金払介護補償保険金額 ..... 年金50万円*	

※公的介護保険制度に基づく要介護3以上の認定を受けた場合。

100万円、30万円のタイプもあります

【一時払】加入対象年齢: 満5歳~満84歳(2023年6月1日時点の満年齢)

例 DG1タイプ	保険料	60歳の例	年間保険料 “1,650円”
	補償内容	介護補償保険金額 ..... 一時金100万円*	

※公的介護保険制度に基づく要介護3以上の認定を受けた場合、または東京海上日動所定の要介護状態(要介護3用)と診断され、その状態が90日を超えて継続した場合

一時金 200万円タイプ、300万円タイプもあります

介護保険制度対象外の39歳以下でも対象

### 〈医療補償〉

加入年齢: 満5歳~満89歳(2023年6月1日時点の満年齢)

例 H3タイプ	保険料	40歳の例	年間保険料 “6,230円”	月換算で約519円!
	補償内容	病気・ケガで1日以上入院されたとき ..... 日額 3,000円 病気・ケガにより手術を受けられたとき(手術の種類に応じてお支払い) ..... 1.5. 3. 12万円 退院後通院されたとき ..... 日額 2,000円 所定の先進医療を受けられたとき(実額払) ..... 最高 200万円まで		

日額 5,000円タイプ、10,000円タイプもあります

### 〈がん補償〉

加入年齢: 満5歳~満89歳(2023年6月1日時点の満年齢) **がん補償の引受範囲が拡大となります**  
新規加入時の待機期間なし! 告知内容が簡素化されました

例 GN1タイプ	保険料	40歳の例	年間保険料 “5,100円”	月換算で約425円!
	補償内容 (一部抜粋)	がんと診断確定されたとき ..... 一時金 50万円 がんにより入院されたとき ..... 日額 5,000円 がんにより手術されたとき(手術の種類に応じてお支払い) ..... 5. 10. 20万円		

一時金100万円タイプ、抗がん剤治療補償特約付きタイプもあります

## WEB申し込みで簡単!

お申込み・詳細についてはこちらから!

WEB募集システム e-CHOICE

2023年3月1日より全福センター  
ホームページ内からアクセスできます!!

全福ネット入院あんしん保険

検索



いつでも

平日夜間、休日も  
お手続きOK!

かんたん

お見積もりに必要な  
情報を入力するだけ!



※このご案内は団体総合生活保険(医療補償・がん補償・介護補償)の概要について説明したものです。ご加入にあたっては、必ず「お手続きサイト」掲載の[重要事項説明書]をよくお読みください。詳細については下記募集代理店または引受保険会社にお問い合わせください。この保険契約は全福センターを保険契約者とし、全福センターの会員等を被保険者とする団体総合生活保険(医療補償基本特約、がん補償基本特約、介護補償基本特約)団体契約です。サービスセンターを退会すると更新ができなくなりますのでご注意ください

お問い合わせ先

【募集代理店】「全福ネット入院あんしん保険相談デスク」(株)全福サポートサービス  
フリーダイヤル: 0120-055-512 (土日祝日年末年始を除く 10:00~16:00)

引受保険会社: 東京海上日動火災保険株式会社

22-TC07405 2022年11月作成

# 2022年のプレゼント・うまいものお取り寄せ大抽選会とも大好評！

★共済だより5月号「2022春のプレゼント」の「室蘭の好きなところor 嫌いなところは？」アンケートですが、いろいろな回答がございました！ご協力ありがとうございました。  
「好きなところ」と「嫌いなところ」をいくつかご紹介いたします。

## アンケート結果

### 室蘭の好きなところ

- |                      |                       |
|----------------------|-----------------------|
| ■白鳥大橋からの景色、自然豊かな景色   | ■室蘭やきとりが美味しい          |
| ■夜景がキレイ              | ■カレーラーメン等食べ物が美味しい     |
| ■海も山も近くにあるところ        | ■住みやすい、雪が少ないところ       |
| ■人情が厚いところ、まわりの人がやさしい | ■魚釣りができるところ           |
| ■程よく田舎なところ、のどかなところ   | ■生まれ育った町だから好き     etc |

### 室蘭の嫌いなところ

- |                   |                   |
|-------------------|-------------------|
| ■風が強い             | ■坂が多い、車が無いと生活できない |
| ■霧、ガスがかかり晴れる日が少ない | ■遊ぶところが無い         |
| ■海があるのに海水浴場が無い    | ■街が賑わってない         |
| ■鉄粉で車が汚れるところ      | ■交通の便が悪いところ       |
| ■家賃が高い            | ■思い浮かばない     etc  |

★共済だより9月号「共済だより創刊200号記念プレゼント」の応募総数は600名オーバーでした！  
「和さび食事券」と「わかさいも本舗商品券」の応募がハンパなかったです…  
創刊200号にちなんで抽選40名分の他に抽選で外れた方の中から再抽選し、160名の方に「東京ばな奈  
クッキーサンドしかも、チョコはみ出してる」をプレゼントしました。

★共済だより7月号の「全国うまいものお取り寄せ大抽選会」の応募総数は、約400名でした！

### 当選者の声

- 梅ヶ枝餅は太宰府天満宮にお参りした際に食べてとってもおいしくてファンになりました。冷凍でもおいしくいただく事が出来るのはうれしいですね。 (梅ヶ枝餅)
- とても喉ごしが良いおそばで、冷たくして食べました。そばつゆに付属の七味を入れるとまたひと味違った美味しさになり、楽しんで頂きました。 (戸隠そば)
- フルーティーで女性の好きな味だと思いました。甘くて飲みやすいのでグイグイ飲んでしまいました。毎晩飲んでもうチョットしか残ってません。 (寒紅梅ペンギンラベル)
- 瓶のラベルを見ているだけで顔がほころんで、つつい飲んでしまいました。 (近江ねこ正宗)
- 揖保乃糸最高！特に黒帯は食べたことが無かったのでとても美味しく頂いております。 (揖保乃糸)
- めずらしい食感、はじめはしけた煎餅だと思いつつながら食べてましたが、次第にこの食感にドハマリしてペロッと1袋完食、とてもキケンなお煎餅。 (仙七半熟クアトロ)

★共済だより11月号の「第2弾!! 全国うまいものお取り寄せ大抽選会」の応募総数は、またまた600名オーバーでした！なお、今年も抽選に外れた方の中から再抽選し、ラッキー賞として「プレミアムちんすこうショコラ」をプレゼントしました。

### 当選者の声

- たくさん明太子が入っていたので、「明太子パスタ」にもして頂きました！ (明太子)
- 信玄餅の類似品は食べた事がありますが、この信玄餅は初めて食べました。やはりウマイです。20個もいただいたので会社の人にもおすそ分けしました。 (信玄餅)
- 最中の皮にあんとチーズクリームを入れて自分で最中を手作りする楽しさ、ワクワクしながら作って食べました。 (あんぼーね)
- 喉ごしよく、華やかな香りと優しい甘さが広がり、もう飲んじゃいました！イラストもカワイイですネ。 (鬼乙女 幸)
- 美味しい干しいもありがとう。甘く、やわらかく、焼くと香ばしく大満足です！ (干しいも)
- まず、冷やしそばでいただきました。いつも食べているそばとは違い、とってもそばの香りがして美味しかったので、年越しそばにして家族で味わいたいと思います。 (出雲そば)
- 箱の大きさにビックリ！開けて中身の大きさにビックリ!! 食べて美味しさにビックリ!!! でした。思っていたよりもとても大きくて驚きました。 (バームクーヘン)

# 2023新春プレゼント

〈A・B・C・Dどれか1つのみ!〉

## A 米5kg (ゆめぴりか)



20名様

・そうべつ産 新米  
ゆめぴりか5kgです。

## B

～ウルトラマンシリーズ～  
「宇宙に行って  
帰って来ました。」

純米大吟醸 720ml



怪獣ジャミラに捧げられた  
宇宙酵母の日本酒

10名様

・特有のフルーティーで華やかな香り  
・酸味の少ないソフトでマイルドな味わい  
・初心者の方にも飲んでいただきやすい味

## C

広島新銘菓  
「生もみじ」20個入り

(こしあん10・粒あん5・抹茶5)



20名様

もちもち&しつとりの食感が癖になる! 広島の新銘菓  
もちもちしつとりとした、大人気の生菓子風もみじ饅頭です。お客様の声からヒントを得て、約10年かけて開発しました。生地に米粉を使用していますので、もちもちとした食感となっています。

## D

草加せんべい  
「初代蒸籠職人」12枚入



20名様

山香煎餅本舗

創業から愛され続けている堅焼きのお煎餅です。昔ながらのセイロ蒸しの生地を、芯まで火の通った深い焼きで仕上げました。引き締まった食感、噛めば噛むほどお米本来の甘味と旨味を感じることができます。

※写真はイメージです。

### 応募方法

下記をご記入のうえ共済センター **「FAX 42-3715」** まで応募ください。

※右記二次元コードからも応募できます。(https://pro.form-mailer.jp/lp/905f860e274249)

★希望するプレゼント名 (A・B・C・D)

★事業所名                      ★会員氏名

★FAX番号

※当選者にはFAXでご連絡いたします。

※二次元コードから応募の方はメールでご連絡いたします。

★今までのプレゼントの中でもう一度  
出して欲しいものは? (回答必須)



### 応募締切

1月27日 (金) 必着

### その他

・1会員1口のみのお応募とします。 [1会員1つのみ]

・電話での応募は無効とします。

※FAXが無い方は郵送または窓口持参も可。(土・日・祝は不可)

**応募資格: 会員のみ!**

※事業所単位での応募は無効とします  
電話での応募は無効

◇当選者の方には事務局より当選連絡用FAX番号へ当選のご通知を  
いたしますので、ご確認をお忘れなく!!

(二次元コードから応募の方はメールで当選のご通知をいたします。)

ご当選されましたらお手数ですが共済センター窓口まで取りに来てください。

ご希望の プレゼント名	
事業所名	
会員氏名	
FAX番号 (当選連絡用)	
今までのプレゼントの中でもう 一度出して欲しいものは?(必須)	

※応募の書式は自由です。こちらに記入されて送信しても可。

# (一財)室蘭市勤労者共済センター会員は「ライフサポート倶楽部」を利用いただけます。

★宿泊施設は一部助成も実施しておりますが、宿泊以外のサービスも是非ご利用ください。

## ◎「くらし」ーショッピングーの一例◎

①



②



会員専用ホームページ (MEMBER'S NAVI) へログイン後

- ① メニューカテゴリーより「くらし」を選択
- ② 「ショッピング」を選択
- ③ 「冬のごちそう特集」を選択

③



★プラン一覧 (40プラン) からピックアップ

## スギモト 名古屋コーチンひきずり鍋

[22W11]

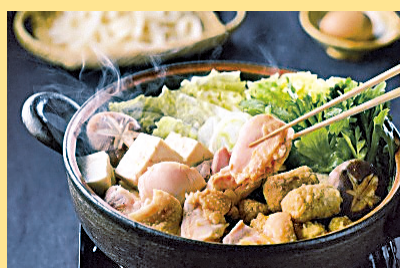

創業明治33年の尾張名古屋の老舗精肉店「スギモト」。旨みと歯ごたえのある名古屋コーチンと名古屋コーチン団子を野菜と一緒に割下で炊きだせば、名古屋名物「ひきずり鍋」の完成です。締めはきしめんでお楽しみください。

【内容量】名古屋コーチン切身200g、名古屋コーチン鶏団子200g、きしめん1袋、鍋スープ (濃縮タイプ) 250g

定価 4,860円 → **会員価格 3,950円** ※税込・送料込

## 静岡焼津おでん

[22W12]



かつおをベースに調味しただしで名物黒はんぺんやなんとなどの練り物を入れ、じっくりと煮込みました。だし粉をかけて食べるのが焼津流です。

【内容量】焼津おでん (具7種) 360g × 4袋、だし粉 × 4袋

定価 3,780円 → **会員価格 2,950円** ※税込・送料込

## 七瀬乃恵 瓦そば

[22W24]



その昔、瓦で焼き炒めたことから名付けられた「瓦そば」は、知る人ぞ知る下関名物の豪快な茶そば。上品な茶そばに牛肉・錦糸卵・ネギをどっさりとのせ、かつおだしでさっぱりといただくのが地元流です。

【内容量】麺100g × 4、つゆ50g × 4

定価 2,160円 → **会員価格 1,680円** ※税込・送料込

## ボンパティ ワッフルバラエティセット6個

[22W30]



彩りも鮮やかなふんわりワッフル。ふんわり仕上げた香ばしいワッフル生地、フルーツのジャムやクリームをサンド。味わいも彩りも鮮やかなワッフルを詰合わせました。

【内容量】生クリーム&はっさく・生クリーム&いちご・抹茶クリーム&小倉あん・クリームチーズ&ブルーベリー・生クリーム&ショコラ・生クリーム&バナナ × 1個

定価 2,700円 → **会員価格 2,370円** ※税込・送料込

- ご利用方法 / **購入手続きに進む** をクリック → 個人情報同意チェック → **次に進む** をクリック  
必要事項を入力 → 内容確認